provincie Drenthe

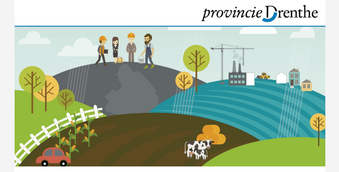

Update stikstof: voorjaar 2021

Geachte relatie,

In de afgelopen maanden is er voor en achter de schermen hard gewerkt aan de aanpak stikstof. Dat is misschien niet altijd direct zichtbaar, maar de stikstofpuzzel die we in Nederland hebben is ingewikkeld.

Met de Wet Stikstofreductie en natuurverbetering is landelijk meer duidelijkheid gekomen over wettelijke kaders en doelen. De provincies zijn nog met het Rijk in gesprek over hoe we - naast de forse investeringen in natuur en stikstofdaling - de gewenste economische ontwikkeling, infrastructuur en woningbouw op gang kunnen brengen.

Daarnaast werken de provincies aan maatwerk in de gebiedsgerichte aanpakken. De stikstof- en natuuropgave verschilt sterk per gebied; de oplossingen dus ook. Met het Koersdocument leggen we een volgend puzzelstuk voor Drenthe. Het dient als basis voor de gebiedsgerichte plannen die we gaan maken voor de twaalf stikstofgevoelige natuurgebieden in Drenthe.

In deze nieuwsbrief nemen we u mee in de laatste stand van zaken. Heeft u vragen of wilt u reageren, neem dan gerust contact op.

Met vriendelijke groet,

Henk Jumelet
Gedeputeerde provincie Drenthe

Tijdlijn

Januari
- Uitspraak Logtebaan

Maart
- 9 maart: Stikstofbeef goedgekeurd door Eerste Kamer
- 16 maart: CS besluit over voorliggen Koersdocument Drentse aanpak Stikstof aan PS
- 18 maart: Opening aankoopregeling

April
- 21 april: Koersdocument in Provinciale Staten
- Mogelijke openstelling extern salderen

Vragen?

Heeft u vragen? Aarzel dan niet om contact op te nemen. U kunt ons als volgt bereiken:

Telefonisch: (0592) 36 55 55
Per e-mail: info@drenthe.nl

Zie ook

www.pi.nl
www.aanpakstikstof.nl
www.provincie.drenthe.nl/stikstof

Privacy

We vinden privacy en transparantie erg belangrijk. De gegevens die we gebruiken voor deze mailing verstrekken we daarom niet aan derden en gebruiken ze ook niet voor andere doeleinden. Op de website vindt u onze volledige privacyverklaring.

Wilt u de e-mails over dit onderwerp niet meer ontvangen? Geen problemen, dan kunt u zich uitschrijven door op 'afmelden' onderaan deze e-mail te klikken.

Landelijke aanpak stikstof

Eerste Kamer stemt in met Stikstofwet

De Eerste Kamer is op 9 maart akkoord gegaan met de stikstofwet van minister Schouten van Landbouw, Natuur en Voedselkwaliteit. De stikstofuitstoten -neerslag meet in 2030 in laag zijn dat den heft van de Natura 2000-natuurgebieden onder de kritische depositiewaarde (KDW) zit.

Het kabinet legt met deze wet vast dat de natuur sterker wordt en de stikstofdepositie omlaag gaat. Uitgangspunt is eerst stikstofruimte winnen, pas dan weer beperkt uitgeven aan maatschappelijke en economische activiteiten. Er komt tot 2030 bijna drie miljard euro beschikbaar voor natuurherstel en -versterking en circa twee miljard euro voor (bron)maatregelen. Elke sector levert een bijdrage, onder andere door een toekomstbestendige (kringloop)landbouw en emissiearme technieken in de bouw en industrie.

Met de wet is ook vastgelegd dat er per provincie gebiedsplannen komen ter uitwerking van de landelijk vereiste depositiereductie. Meer informatie op www.aanpakstikstof.nl

Drentse aanpak stikstof

Koersdocument Drentse aanpak stikstof: nieuw puzzelstuk in de Nederlandse stikstofpuzzel

Landelijk is op 9 maart de stikstofwet aangenomen. In Drenthe is de volgende stap het Koersdocument Drentse aanpak stikstof, dat op 21 april voorligt aan Provinciale Staten.

Het Koersdocument is de basis voor gebiedsgerichte plannen voor de 12 Drentse stikstofgevoelige Natura 2000-gebieden. Onze aanpak heeft drie doelen:

- het creëren van ontwikkelperspectief voor bedrijven en projecten;
- bijdragen aan de verantwoordelijkheid van het Rijk om de stikstofdepositie te verminderen;
- versterking van natuur.

Het Koersdocument beschrijft tot 2030 drie stappen: gebiedsverkenningen, agendavorming en uitvoering/bijsturing via gebiedsplannen.

Gedeputeerde Henk Jumelet: "Het gaat om het maken van slimme, duurzame keuzes die enerzijds leiden tot natuurherstel en die anderzijds een aantrekkelijk ondernemersklimaat waarborgen en de leefbaarheid van het landelijk gebied op peil houden. Daarvoor is een gezamenlijke aanpak nodig. Want samen zijn we verantwoordelijk voor de omgeving waarin we allemaal prettig wonen en werken. Mooi voor elkaar, in de wetenschap dat niet alles overal kan".

Kijk voor meer informatie op www.provincie.drenthe.nl/stikstof

Verminderen stikstofdepositie

Regeling provinciale aankoop veehouderijen start 18 maart

De provincie Drenthe start vanaf 18 maart met de uitvoering van de "Regeling provinciale aankoop veehouderijen nabij natuurgebieden".

Met deze landelijke regeling krijgen de provincies budget om een beperkt aantal veehouderijen, die liggen in de nabijheid van een stikstofgevoelig gebied, op basis van vrijwilligheid aan te kopen. Doel is de stikstofuitstoot te verminderen en tegelijkertijd ruimte te bieden aan andere ontwikkelingen.

De regeling is bedoeld voor veehouderijen (melkvee, varkens en pluimvee) die een uitstoot hebben die leidt tot stikstofneerslag van meer dan twee mol (gemiddeld per hectare per jaar) op een stikstofgevoelig Natura 2000-gebied (check via Aankoopcalculator Aerius). Ook moeten bedrijven voldoen aan een aantal landelijke en provinciale criteria.

Geïnteresseerden kunnen zich van 18 maart tot 31 maart aanmelden via www.provincie.drenthe.nl/stikstof. Landelijke informatie staat op de website van de Rijksoverheid.

Versterken natuur

Extra maatregelen Programma Natuur

Het Programma Natuur maakt onderdeel uit van de structurele aanpak stikstof. Rijk en provincies werken daarin samen aan de condities voor een landelijk 'gunstige staat van instandhouding' van de natuur (Vogel- en Habitatrichtlijn).

Voor de zomer maken Rijk en provincies afspraken over een maatregelenpakket. De eerste drie jaar starten provincies, Rijk en maatschappelijke partners met de uitvoering van een aantal maatregelen. Tegelijkertijd nemen ze samen de ruimte voor verdere uitwerking van de opgave, de maatregelen en de systematiek voor monitoring, rapportages en bijsturing.

Drenthe zet de komende tien jaar vooral in op maatregelen die gericht zijn op systeemherstel. Daardoor wordt stikstofgevoelige natuur sterker en robuuster. We doen dit samen met onze partners in het landelijk gebied. Door slim gebruik te maken van lopende gebiedsprocessen komen we snel tot resultaten.

Vanaf 2021 tot en met 2030 is jaarlijks een bedrag beschikbaar, oplopend naar 300 miljoen euro per jaar. Drenthe ontvangt hier het als andere provincies een substantieel deel van. Het Programma Natuurlijk Platteland wordt in 2021 geactualiseerd met de Drentse opgave uit het uitvoeringsprogramma Natuur.

Ligging stikstofgevoelige N2000-gebieden

Vergunningen en beleidsregels

Regionaal Stikstof Registratie Systeem

Het Regionaal Stikstof Registratie Systeem (RSRS) is een administratief systeem waarin stikstofruimte die is vrijgemaakt of vrijgevallen wordt vastgelegd. Op een later moment kan die ruimte weer worden gebruikt voor het afgeven van een natuurvergunning.

Naar verwachting kunnen we in april voor het eerst gebruik gaan maken van ruimte uit het RSRS. Deze ruimte zal ingezet worden om zogeheten microdeposities te compenseren. Daardoor kunnen kleine deposities opgelost worden, zonder dat daarvoor apart extern gesaldeerd hoeft te worden. Daarmee voorkomen we dat vanuit andere provincies voor kleine deposities apart ruimte in Drenthe verworven moet worden.

Insitten extern salderen met veehouderijen

Drenthe staat nog voor de keuze om extern salderen met veehouderijen open te stellen. Hiermee kunnen initiatiefnemers in alle sectoren projecten met stikstofuitstoot realiseren door stikstofruimte over te nemen van veehouderijen die geheel of gedeeltelijk stoppen.

Het college heeft vooraf waarborgen aangegeven om onwenselijke situaties te voorkomen en het Drentse platteland leefbaar te houden:

- Zicht op legalisatie voor de zogeheten melders en een oplossing voor de overige 'ter goeder trouw' situaties.
- Een werkend RSRS om de vrijvallende 'stikstofruimte' beschikbaar te houden voor maatschappelijke en economische ontwikkelingen.
- De mogelijkheid voor (ruimtelijk) maatwerk.

Met de nieuwe stikstofwet is voldaan aan de Drentse randvoorwaarden. Wanneer het mogelijk is om ruimte uit te geven via het Regionaal Stikstof Registratie Systeem kan het extern salderen met veehouderijen van start gaan. In de planning is dit voorzien in de tweede helft van april.

Gebiedsgerichte aanpak Drenthe

Eerste bevindingen pilots gebiedsverkenningen

Samen met een vertegenwoordiging vanuit de landbouwsector (DAJK, LTO en Farmers Defence Force) en natuurorganisaties (Staatsbosbeheer en Natuurmonumenten) werken we aan gebiedsverkenningen. Op basis van de pilots voor de gebieden Mantingerzand/ Mantingerbos en Elperstroom is de aanpak nu als volgt:

- We hebben met elkaar de uitgangspunten voor de verkenningen vastgelegd. De uitgangspunten uit de pilots zijn meegenomen bij het opstellen van het Koersdocument.
- De hoeveelheid informatie is groot. De provincie verwerkt de grote hoeveelheid informatie nu in concept-factsheets. Die worden vervolgens besproken met de betrokken partijen.
- De planning is aangepast om de informatie goed te kunnen verwerken en actuele ontwikkelingen mee te kunnen nemen. Zo worden er ook landelijk analyses uitgevoerd (IPO gebiedsanalyses en onderzoek naar Lokaal doelbereik). De gebiedsverkenningen en landelijke analyses moeten op elkaar aansluiten.
- We wisselen onderling kennis en ervaringen uit.

De gebiedsverkenningen zullen in ieder geval de eerste helft van 2021 in beslag nemen. Vervolgens zullen we met betrokkenen deze kennis delen en van daaruit gezamenlijk de gebiedsagenda's gaan opstellen

Neem voor vragen gerust contact op met het procesteam Stikstof.

Uitgelicht

Aanjagers de boer op voor samenwerking natuurinclusieve landbouw

Marry Brink en Frank ter Beke gaan het komend half jaar als aanjagers in zeven Drentse gebieden op zoek naar mogelijkheden voor natuurinclusieve landbouw.

De zeven kansrijke gebieden zijn: Esdorpenlandschap Norg en omgeving (NW-Drenthe), Koekange – Ruinerwold (ZW-Drenthe), Weerdinge – Ees (Zuidelijk deel Hondsrug), Roden – Leeksterweer (Noord-Drenthe), Nijeveen – Kolderveen (ZW-Drenthe), Mantinge en Balinge – Oude diep en het Drentsche Aa-gebied.

In deze gebieden worden concrete projecten aangedragen die bijdragen aan een gezonde bodem en meer bio- en landschappelijke diversiteit in Drenthe. De aanjagers werken voor de Agenda Boer, Burger, Biodiversiteit (Agenda BBB) en de Regio Deal Natuurinclusieve landbouwe.

Meer weten over het initiatief en de mogelijkheden? Kijk op onze website.

Deze mail is verzonden aan relaties van de provincie Drenthe die de mailen hebben met de stikstofproblematiek. U kunt zich aanmelden voor de verzendlijst via stikstof@drenthe.nl.

Volg ons

Bekijk de webversie

Deze e-mail is verstuurd aan {{email}}.
Als u geen mail meer over dit onderwerp wilt ontvangen, kunt u zich hier AFMELDEN.

U kunt ook uw gegevens inzien en wijzigen.
Voor een goede ontvangst voegt u post@drenthe.nl toe aan uw adresboek.