



Werkt voor provincies

Proces van schade afhandeling bij vermoedelijke wolvenschade

Melding: telefonisch elke dag tussen 9.00 en 17.00 uur

BIJ12 vraagt (vermoedelijke) wolvenschade aan landbouwhuisdieren z.s.m. (uiterlijk binnen 24 uur) bij BIJ12 te melden via 085 – 486 22 22, dagelijks bereikbaar van 09.00 tot 17.00 uur. In het weekend wordt men via het keuzemenu doorgeschakeld naar een BIJ12-consulent. Het is belangrijk dat u het kadaver van het dier onaangeroerd laat liggen op de vondstlocatie, fotografeert, afdekt (bij natte weersomstandigheden) en afschermt.

Bezoek taxateur: binnen 24 uur opname taxatie

Op basis van de melding en foto's beoordeelt BIJ12 of nader onderzoek nodig is. Is dat het geval, dan geeft BIJ12 opdracht aan een onafhankelijk wildschadetaxateur. De taxateur komt binnen 24 uur (meestal binnen enkele uren) langs voor een veldopname, sporenonderzoek, onderzoek aan het kadaver en DNA-afname. Deze snelheid is noodzakelijk voor het verkrijgen van betrouwbare informatie. BIJ12 biedt een [flyer aan voor dierhouders met de meest gestelde vragen en antwoorden](#) (BIJ12.nl/wolf).



Hoe te handelen bij gewonde en/of gedode dieren

Zijn er gewonde dieren? Geef dit dan aan tijdens de melding bij BIJ12. Dan kan in overleg worden bekeken hoe daar mee om te gaan. Het uitgangspunt is dat een gewond dier zo spoedig mogelijk door een veearts behandeld of geëuthanaseerd wordt om onnodig lijden te voorkomen. Tegelijkertijd willen we voorkomen dat door de behandeling het niet meer mogelijk is om het DNA van de schadeveroorzakende diersoort vast te stellen. Is er ook gedood vee? Dan kan de taxateur de gedode dieren bemonsteren en kunnen de gewonde dieren worden behandeld. Is er sprake van alléén gewonde dieren, dan moet in overleg met de veehouder en BIJ12 een juiste werkwijze afgesproken worden.

Afspraken onderzoekstermijnen Wageningen Environmental Research (WENR)

In overleg met de provincies is afgesproken om maandelijks een soortbepaling uit te voeren voor alle monsters van schadegevallen verzameld in de voorgaande maand. De bepaling van individu en geslacht, dat vooral bedoeld is voor periodieke monitoring, vindt elk kwartaal plaats. Voor deze termijnen is gekozen om het onderzoek zo kosten-efficiënt mogelijk uit te voeren. De huidige aanpak zorgt voor een goede balans tussen arbeidsintensiviteit van het genetisch onderzoek (en daarmee kosten) en de frequentie waarmee de resultaten bekend worden. Hierdoor kan het wel enkele weken duren voor de gegevens beschikbaar zijn. In bijzondere situaties kan de provincie daarom zelf bepalen om een spoedanalyse financieren. Daarmee is een soortuitslag binnen twee weken duidelijk.

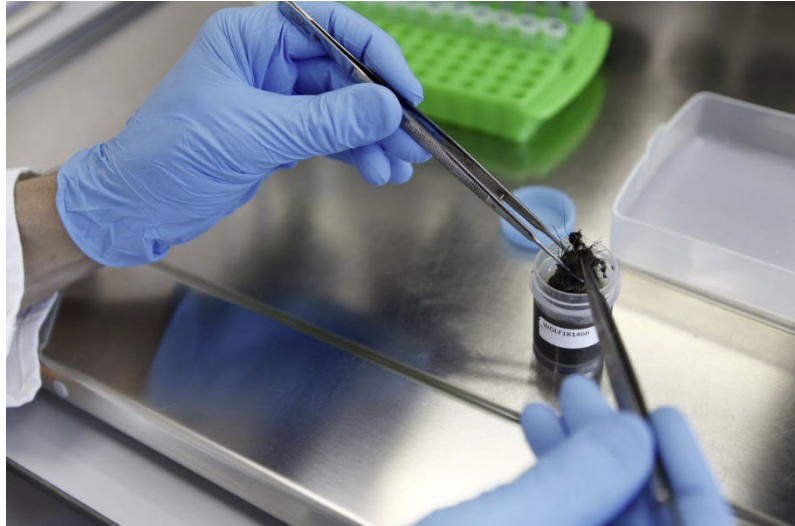

DNA-monsters naar WENR: één keer per maand

De taxateurs sturen hun DNA-monsters aangetekend naar Wageningen Environmental Research (WENR). Zij onderzoeken één keer per maand of het DNA afkomstig is van een wolf.

Uitslag wolf: dierhouder wordt als eerste geïnformeerd

Wanneer de uitkomst van het DNA-onderzoek 'wolf' is, ontvangt de dierhouder een tegemoetkoming in de schade van BIJ12 namens de provincie. Mocht de DNA-uitslag geen uitsluitel geven dan kijkt een BIJ12-consulent naar andere aspecten, bijvoorbeeld de verwondingen en overige kenmerken zoals locatie en eventueel gevonden sporen. Op basis hiervan kan een melding alsnog worden toegewezen aan een wolf. Zodra de uitslag bekend is, wordt de betrokken dierhouder en provincie per e-mail geïnformeerd. Daarna wordt de lijst op de website z.s.m. bijgewerkt.

De uitslagen worden regelmatig bijgewerkt op [BIJ12.nl/wolf](https://www.bij12.nl/wolf)

Tegemoetkoming: dierhouder ontvangt besluit

BIJ12 beoordeeld op basis van de beleidsregels van de provincie of er een tegemoetkoming wordt verleend. Wanneer het om een wolf gaat, wordt er geen eigen risico ingehouden en hoeven geen lèges betaald te worden. Eventuele dierenartskosten en de voorrij- en afvoerkosten van een kadaver naar een destructiebedrijf worden vergoed. Ook als een gehouden landbouwhuisdier gewond is en behandeld moet worden door een dierenarts, verleent BIJ12 namens de provincie? een tegemoetkoming in de kosten (maximaal de taxatiewaarde van het dier). Als het dier na dierenartsbehandeling en aantoonbaar door toedoen van de wolf overlijdt, dan bedraagt de hoogte van de tegemoetkoming maximaal twee keer de taxatiewaarde. Overige indirecte kosten komen niet voor een tegemoetkoming in aanmerking.

Taxatierichtlijnen: wie doet wat

BIJ12 werkt met een vastgestelde [richtlijn voor de taxatie en prijzen bij wolvenschade in de schapenhouderij](https://bij12.nl/wolf) (BIJ12.nl/wolf). De richtlijn bestaat uit elf uitgangspunten voor de uitvoering van de taxatie, waardebeoordeling van schapen en het verlenen van tegemoetkomingen. Namens de provincies zet BIJ12 de richtlijn in voor het verlenen van een tegemoetkoming in wolvenschade in de schapenhouderij. De DNA-monsternames en taxaties aan schapen worden, onafhankelijk, in opdracht van BIJ12, door Wiberg Taxaties B.V. uitgevoerd.

Termijnen

Een uitbetaling kan **16 weken** duren. BIJ12 streeft ernaar een melding binnen 10 weken, **na ontvangst van het taxatierapport**, af te handelen. Het taxatiebureau levert een taxatierapport binnen 6 weken op aan BIJ12. Soms duurt dit langer, bijvoorbeeld vanwege de volgende redenen:

1. Het taxatiebureau moet lang(er) wachten op eventuele facturen van een dierenarts of het destructiebedrijf. De facturen zijn nodig om een taxatierapport af te ronden.
2. Er zijn gewonde of vermiste dieren, waardoor het taxatiebureau een wachttijd moet inbouwen om alle informatie compleet te krijgen.

Onderzoek naar individu

Nadat DNA-onderzoek vaststelt dat het om een wolf gaat, worden de DNA-monsters een tweede keer onderzocht om het geslacht en het exacte individu vast te kunnen stellen. Dit onderzoek wordt individubepaling genoemd en is bedoeld voor periodieke monitoring en wordt elk kwartaal uitgevoerd door WENR.

Video

Bekijk in de video op [BIJ12.nl/wolf](https://bij12.nl/wolf) het proces vanaf het binnenkomen van een melding tot en met DNA-afname door een taxateur gaat:



Alle informatie is ook te lezen op [BIJ12.nl/wolf](https://bij12.nl/wolf)

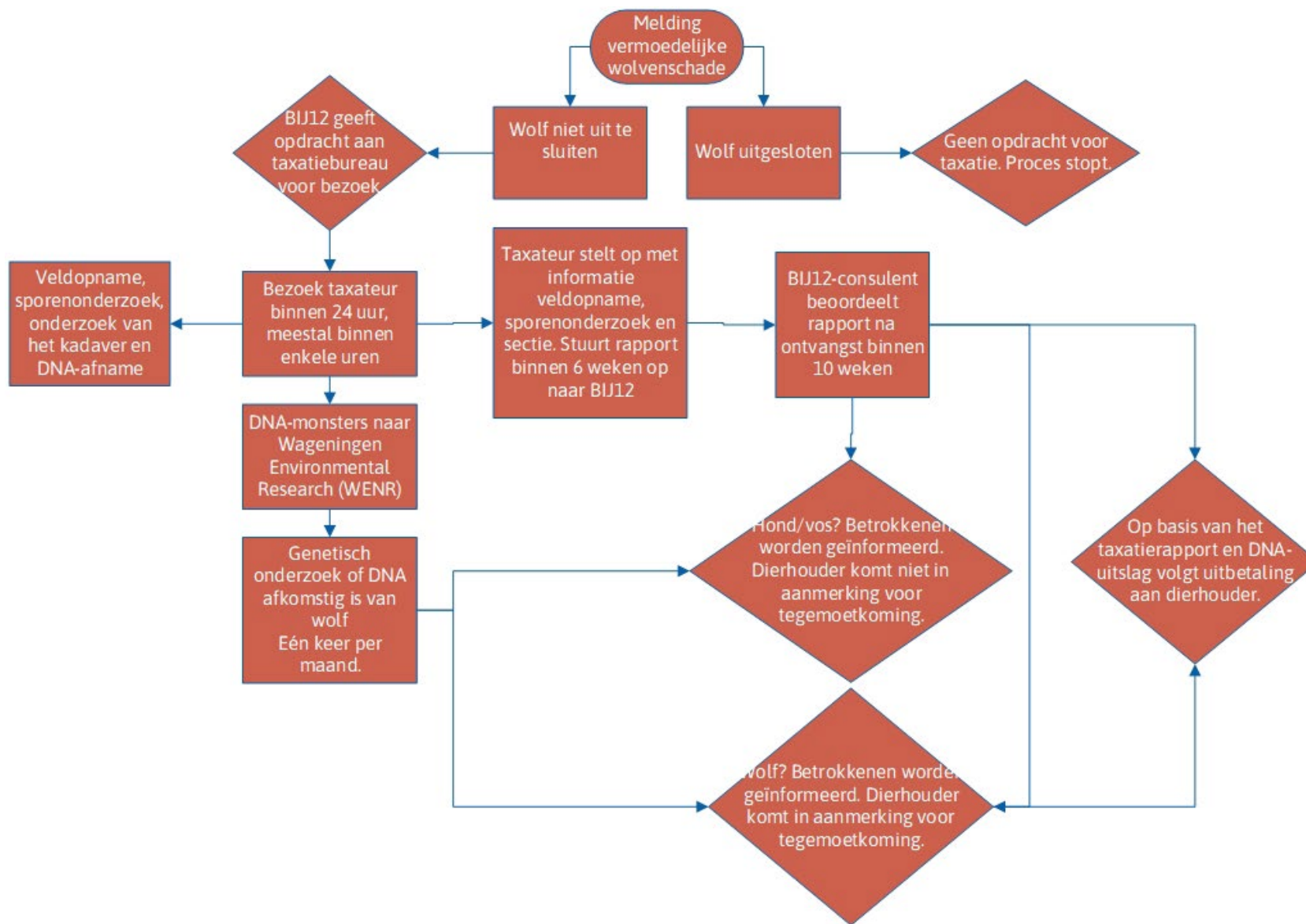

Figuur 1: schema schadeproces